ویژه

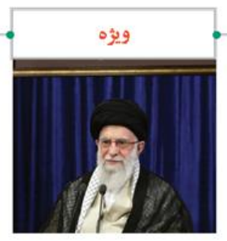

رهبر معظم انقلاب اسلامی در توصیه به نمایندگان مجلس:

از برخوردهای احساسی و غیرمنطقی پرهیز شود

حضرت آیت‌اله خامنه‌ای رهبر معظم انقلاب اسلامی در ارتباط تصویری با صحن مجلس شورای اسلامی و با نمایندگان یازدهمین دوره مجلس، ضمن بیان برخی نکات، توصیه‌هایی را خطاب به نمایندگان مجلس یازدهم یادآور شدند.

رهبر معظم انقلاب اسلامی در یکی از این رهنمودها، نمایندگان مجلس یازدهم را به «تعامل و هم افزایی قوا» فراخواندند و گفتند: نقشه کلی تعامل قوا، از جانب دستگاه اجرایی و قوه قضاییه اینگونه است که آن‌ها باید مصوبات مجلس را به صورت دقیق و کامل اجرا کنند و هیچگونه تعللی در این زمینه جایز نیست.

حضرت آیت اله خامنه‌ای افزودند: این تعامل از جانب مجلس نیز باید به اینگونه باشد که در مصوبات، ظرفیت‌ها و واقعیت‌های کشور در نظر گرفته شود.

ایشان در موضوع تعامل قوا خطاب به نمایندگان مجلس تأکید کردند: روابط مجلس با دولتمردان باید مطابق قانون و شرع باشد، یعنی سؤال و تفحص به عنوان حق مجلس وجود داشته باشد، اما توهین و دشنام و نسبتِ بدون علم به دولتمردان به هیچ وجه جایز نیست و برخی از این نسبت‌ها حرام شرعی است.

رهبر انقلاب اسلامی خاطرنشان کردند: باید از برخوردهای احساسی و غیرمنطقی پرهیز شود و بیان دیدگاه و نظر مخالف متین، خردمندانه، قوی و قابل توجیه باشد.

ایشان درباره همکاری مجلس با قوای دیگر گفتند: مردم از مجلس و دو قوه دیگر انتظار بیان حق و پیگیری آن رادارند و به شدت با مجادله و گریبان گیری و تشنج میان قوا مخالف هستند و همه بدانند فضای منازعه در رئوس دستگاه‌ها برای افکار عمومی زیان بخش و ناراحت کننده است.

خبر

امام جمعه موقت قزوین:

مردم با تشکیل مجلس انقلابی به حل مشکلات امیدوارتر شده اند

امام جمعه موقت قزوین گفت: حضور نمایندگان اصول گرا و انقلابی در مجلس بارقه امید مردم در حل مشکلات و برخورد با مفسدان را تقویت کرده است.

به گزارش مهر؛ حجت الاسلام و المسلمین علی قابل در خطبه‌های نماز جمعه با دعوت مردم به تقوی و پرهیزگاری اظهار داشت: دین‌داری و انس با قرآن راهکار نزدیک شدن به خدا و رسیدن به سعادت است.

امام جمعه موقت قزوین در ادامه با اشاره به تشکیل مجلسی اصول گرا اظهار امیدواری کرد: این مجلس بتواند تأثیر شایسته ای در حل مشکلات داشته باشد و با تعامل با قوای دیگر امید مردم را زنده کرده و برخورد با مفسدان و رانت خواران و نجومی بگیران را جدی بگیرد.

وی در ادامه با اشاره به افزایش بیماری کرونا در برخی استان‌های کشور و قزوین تصریح کرد: کادر درمان در مقابله با این بیماری تلاش زیادی کرده‌اند؛ اما بعضی با بی دقتی و بی توجه در رعایت پروتکل‌های بهداشتی موجب شده‌اند آمار فوتی‌ها بالا برود؛ ازهمین رو به همه مردم توصیه می کنیم فاصله‌گذاری اجتماعی و بهداشت فردی و جمعی را جدی بگیرید.

امام جمعه موقت قزوین با انتقاد از رباخواری در جامعه یادآور شد: قرآن به ربا خواری اشاره می کند و آن را جزو گناهان بزرگ برشمرده و ربا خوار، مانند کسی است که با خدا و رسولش می‌جنگد؛ از همین رو باید این افراد از خدا بترسند و بدانند همه اعمال ما حسابرسی می‌شود و در آخرت باید جوابگوی کارهای خود باشیم.

خطیب جمعه قزوین در ادامه خطبه‌های نماز جمعه با انتقاد از بی حجابی در جامعه اظهار داشت: یک سری گناهان فردی و قابل جبران است و اثرش به خود فرد بازمی گردد؛ اما برخی از گناهان اجتماعی است و اثرات آن به دیگران هم می‌رسد، مثل گناهانی که امروز در جامعه می‌بینیم از جمله بدحجابی و بی حجابی که به یک هجوم سازماندهی شده و پشتیبانی کننده رسیده است. وی تأکید کرد: باید در جامعه اسلامی حجاب و عفاف و اخلاق دینی دیده شود و انتظار داریم همه مراقب رفتار خود باشند تا شاهد برخورد قهری نباشیم.

گزارش خبری

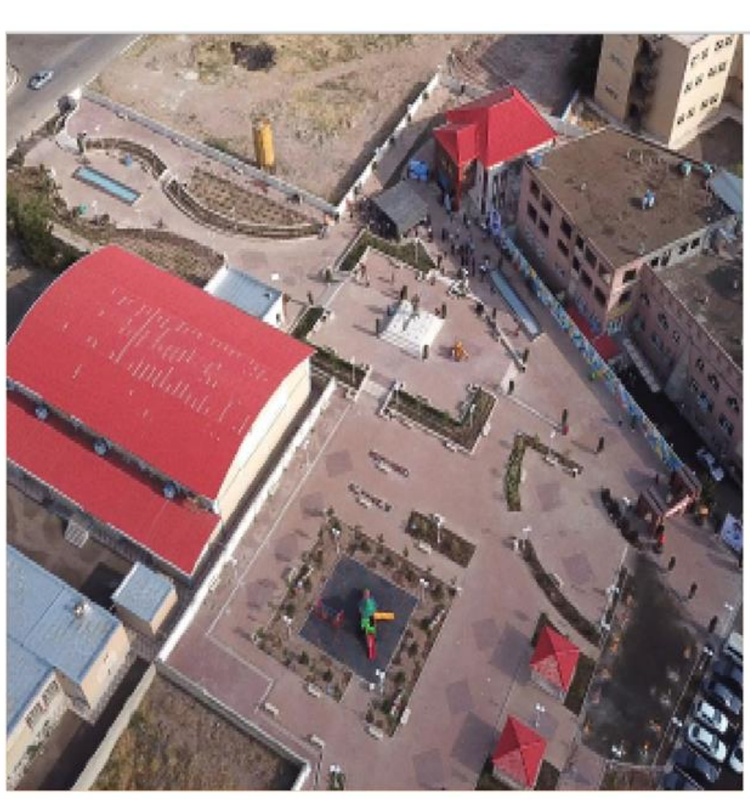

به منظور گرامیداشت هفته شهرداری‌ها و دهیاری‌ها صورت گرفت؛

بهره‌برداری از سه پروژه خدماتی- آموزشی شهرداری قزوین

در ادامه روند بهره برداری از پروژه‌های شهرداری قزوین طی ماه‌های اخیر، به مناسبت گرامیداشت هفته شهرداری‌ها و دهیاری‌ها در مراسمی با حضور هدایت اله جمالی پور استاندار، سیاوش طاهرخانی شهردار، حکمت اله داودی رییس شورای اسلامی شهر و اعضای پارلمان محلی قزوین، سرهنگ طاهرخانی جانشین فرمانده سپاه صاحب الامر استان و جمعی از مدیران لشکری و کشوری از چند پروژه خدماتی- آموزشی شهرداری قزوین بهره‌برداری شد.

در این مراسم از نخستین پارک آموزش شهروندی کشور با رویکرد مدیریت پسماند بهره‌برداری شد، این پارک آموزشی در مساحتی بیش از یک هکتار با اختصاص اعتباری معادل ۴۰ میلیارد ریال در منطقه مینودر احداث شده و از امکانات دیگری مانند ست‌های ورزشی، محل بازی، کودکان، آلاچیق و...نیز برخوردار است. در این بوستان بیش از ۱۵ المان ساخته‌شده با مصالح و مواد بازیافتی به منظور زیبایی نهادینه سازی فرهنگ بازیافت و کاهش میزان تولید زباله به چشم می‌خورد. البته در حاشیه افتتاح این بوستان از المان پاکبان نیز توسط مسن‌ترین و جوان‌ترین پاکبان شهر قزوین رونمایی شد.

خانه فرهنگ شهید محمد منتظری نیز دیگر پروژه‌ای بود که در این روز با حضور مسئولان آماده بهره‌برداری شهروندان شد. این مجموعه فرهنگی در جنوب شهر قزوین و به دنبال تحقق شعار محله محوری و توجه به مناطق کم‌برخوردار شهری توسط شهرداری قزوین احداث شده است و توسعه فضاهای فرهنگی و برقراری عدالت اجتماعی از مهم‌ترین اهداف ساخت آن به شمار می‌رود.

این مجموعه فرهنگی با بودجه‌ای بالغ بر ۱۰ میلیارد تومان احداث شده و محلی برای برگزاری کلاس‌های آموزشی، کارگاه‌های هنری، خانه کودک، آمفی تئاتر، نگارخانه، کتابخانه و سالن‌های مطالعه برای استفاده عموم مردم به ویژه نسل نوجوان و جوان است. از نکات مهم در خصوص این مجموعه فرهنگی می توان به این نکته اشاره کرد که با راه اندازی این مرکز نزدیک به ۲ هزار مترمربع به فضاهای فرهنگی و آموزشی شهر قزوین اضافه شده است.

سومین پروژه افتتاح شده در این روز پروژه پاتوق محله میدان عدل در فضایی به مساحت هزار و ۶۰۰ مترمربع با ۸۰۰ مترمربع فضای سبز و با اعتباری نزدیک به ۳۱۸ میلیون تومان بود. هدف از اجرای این پروژه، تلاش برای افزایش تعاملات اجتماعی و ارتقای کیفیت محیط شهری،حس تعلق به محله و امنیت اجتماعی است.

● بسیج تمامی ظرفیت‌ها برای خدمت به مردم

به گزارش پیام شهر؛ هدایت اله استاندار قزوین در طی سخنانی در این مراسم با تاکید بر ضرورت بسیج تمام ظرفیت‌ها برای خدمت به مردم، گفت: بهره‌برداری از پروژه‌های شهری پاسخی است به دغدغه خدمت و کار برای مردم و بهره‌برداری از این پروژه‌ها نمود همکاری شهرداری و شورای اسلامی شهر قزوین و توجه آنان به خدمت و رفع نیازهای شهروندان است.

جمالی پور با بیان این مطلب که اگر مردم از نزدیک شاهد باشند که منتخبینشان در شورای شهر و شهردار عزم خود را برای خدمت به آنان جزم کرده‌اند، خرسند می‌شوند، افزود: شرایط کنونی کشور شرایط خاصی است و اقتضا می کند همه مسئولان در مجموعه‌های مختلف نظام اعم از دولتی، قضایی، نظامی، نمایندگان مجلس و همه خدمتگزارانی که در قالب نظام جمهوری اسلامی خدمت می کنند، باید در کنار یکدیگر قرار بگیرند و تمام توان و ظرفیت‌های موجود را برای خدمت شایسته به مردم بسیج کنند.

وی اظهار داشت: دشمنان نظام و اسلام همه ظرفیت‌های خود را برای آسیب رساندن به کشور بسیج کرده اند و از هیچ توطئه‌ای برای ایجاد مانع در توسعه و پیشرفت کشور دریغ نمی کنند تا به این وسیله مردم را مایوس کرده و به این موضوع را القا کنند که جمهوری اسلامی توان کار و خدمت را ندارد.

جمالی پور با تأکید بر این مطلب که باید با بسیج همه ظرفیت‌ها و با همدلی برای مردم امیدآفرین باشیم تا تصویر روشنی از آینده در ذهن آنان نقش ببندد، خاطرنشان کرد: مردم زمانی به آینده امیدوار می شوند که ببینند عناصر حکومت خارج از مباحث انحرافی در کنار یکدیگر قرار گرفته اند و در حال کار و تلاش هستند.

استاندار قزوین اضافه کرد: باید از منابعی که در اختیار داریم به درستی استفاده کرده و با صیانت از بیت المال، زمینه خرسندی شهروندان را فراهم کنیم.

جمالی پور تصریح کرد: اگر بسیج سازندگی در کنار شهرداری در مسیر توسعه و پیشرفت کشور گام برمی‌دارد و در کنار دولت کارهای مهم و بزرگ انجام می دهد، نشان دهنده آن است که مجموعه‌های نظام ظرفیت خود را برای خدمت بیشتر به مردم بسیج کرده‌اند.

استاندار قزوین با اشاره به افتتاح پروژه های شهری با همکاری بسیج سازندگی یادآور شد: این اقدام نمونه ای از تعامل، همکاری و خدمت رسانی مشترک میان بسیج سازندگی، شهرداری و شورای اسلامی شهر قزوین و بسیار ارزشمند و امیدبخش است.

● دقت در اجرا، هزینه کرد و کیفیت مؤلفه‌های اصلی اجرای پروژه‌ها

سیاوش طاهرخانی، شهردار قزوین نیز در این مراسم با بیان این مطلب که امروز شاهد افتتاح سه پروژه شهرداری قزوین هستیم، به بهره‌برداری از بوستان آموزش شهروندی اشاره و عنوان کرد: این بوستان اولین بوستان شهروندی کشور محسوب می‌شود که با رویکرد مدیریت پسماند ساخته شده است.

سیاوش طاهرخانی با بیان اینکه اساس کار ما در ساخت پروژه های شهری انسان محور می باشد افزود: این پارک به مساحت یک هکتار و دارای فضاهای بازی، آموزشی و فضای سبز است که نصب المان پاکبان و اختصاص فضایی برای آموزش شهروندان از جمله مزایای این بوستان است.

به گفته شهردار قزوین، اساس کار در این پارک، آموزش به ویژه در حوزه مدیریت پسماند است؛ زیرا توجه به محیط زیست و انسان محور بودن پروژه‌ها در دستور کار مجموعه مدیریت شهری قرار دارد.

طاهرخانی ادامه داد: در اجرای این پروژه محوریت مسائل آموزشی است تا هر آنچه که شهروندان از پایه نیاز به فراگیری دارند، در این مکان آموزش ببینند.

وی اضافه کرد: با توجه به تاکیدات اعضای شورا و با مدیریت مالی و حوزه برنامه ریزی مناطق، سعی کرده‌ایم همه پروژه‌ها را فعال کنیم که بوستان شهروندی یکی از شاخص ترین پروژه‌هایی است که در مدت۱۵ ماه به انجام رسیده است.

شهردار قزوین با اشاره به مشخصات پروژه پاتوق محله، گفت: پاتوق محله میدان عدل در مساحت تقریبی ۲ هزار متر با اعتباری بالغ بر ۵ میلیارد ریال و در مدت ۴ ماه و نیم بازپیرایی و بهسازی شده است.

طاهرخانی دقت در اجرا، هزینه کرد و کیفیت را از مؤلفه های مهم در اجرای پروژه‌های شهری دانست و افزود: هدف ما این است که پروژه ها در زمان مقرر و با بهترین کیفیت به بهره برداری برسد.

وی با توجه به افتتاح پروژه فرهنگسرای شهید منتظری بیان کرد: این پروژه نیز در منطقه جنوب شهر در زمینی به مساحت یک هزار و ۲۰۰ متر مربع در سه طبقه و با اعتباری بالغ بر ۱۰۰ میلیارد ریال احداث شده است.

شهردار قزوین با بیان اینکه در حال حاضر همه پروژه‌ها در نقاط مختلف شهر فعال است افزود: با توجه به نیاز شهر به پروژه هایی با رویکرد تسهیل در روند عبور و مرور و حمل و نقل، پروژه نسیم شمال را در دو فاز اجرایی می کنیم.

طاهرخانی اظهار امیدواری کرد؛ با حمایت های همه جانبه استانداری قزوین تمام پروژه‌های شهرداری قزوین در موعد مقرر به بهره برداری برسد تا خدمات بیشتری به شهروندان ارائه شود.

● نگاه ویژه شورای شهر به مناطق کم برخوردار قزوین

حکمت اله داودی، رئیس شورای اسلامی شهر قزوین هم به عنوان دیگر سخنران این مراسم با یادآوری این نکته که توجه به مناطق کم برخوردار و توزیع عادلانه خدمات شهری از سیاست‌های اصلی مجموعه مدیریت شهری قزوین است، گفت: در حال حاضر بوستان بانوان در جنوب شهر قزوین و به مساحت ۴ هکتار و فرهنگسرای بزرگ چوبیندر در حال ساخت است.

رییس شورای اسلامی شهر قزوین خاطرنشان کرد: در چند ماه آینده شاهد افتتاح پروژه‌های متعدد خواهیم بود که امیدواریم بتوانیم خدمات شایسته و در شان مردم فهیم شهر قزوین به آنان ارائه دهیم.

داودی با قدردانی از مدیریت ارشد استان برای حمایت از اجرای پروژه‌های شهری به ویژه پروژه‌هایی که از گذشته ناتمام مانده بود، اظهار امیدواری کرد: بتوانیم با این حمایت‌ها بقیه پروژه‌های در دستور کار را نیز به سرانجام برسانیم.

خبر

سیاوش طاهرخانی، شهردار قزوین:

درآمدهای شهری باید به سوی ارائه خدمات عمومی سوق داده شود

شهردارقزوین در گفت‌وگوی ویژه خبری شبکه قزوین گفت: درآمدهای شهری باید بیشتر برای ارائه خدمات عمومی، بهبود امور و محیط شهری و موضوعات اجتماعی هزینه شود.

به گزارش اداره ارتباطات و امور بین الملل شهرداری قزوین؛ سیاوش طاهر خانی در این برنامه خبری اظهار داشت: بالغ بر ۸۲۰ میلیارد تومان بودجه امسال شهرداری قزوین است که بیش از ۶۰۰ میلیارد تومان آن صرف امور عمرانی و ۲۶۰ میلیارد تومان بودجه جاری است.

وی گفت: در قانون شهرداری‌ها مبنای درآمد و هزینه براساس ۴۰ درصد امور عمرانی و ۶۰ درصد امور جاری لحاظ می‌شود؛ اما در تدبیرهای به عمل آمده بیشترین اعتبارات صرف امور خدمات شهری و عمرانی می‌شود.

طاهرخانی افزود: درآمدهای شهری باید به سوی ارائه خدمات عمومی، بهبود امور و محیط شهری و موضوعات اجتماعی سوق داده شود.

این مسئول در ادامه با اشاره به منابع درآمدی گفت:

اقتصاد شهری مبتنی بر تقویت گردشگری به عنوان درآمد پایدار، ساخت ساز و عوارض است و شهروندان نیز باید هزینه زندگی در شهر را بپردازند.

طاهرخانی افزود: بحث درآمد پایدار و مستمر باید در کدهای درآمدی شهرداری لحاظ شود؛ چرا که ارائه خدمات در شهرداری بسته به میزان درآمد است.

به گفته شهردار قزوین اگر طرح مطالعاتی داشته باشیم، می توانیم از سازمان شهرداری ها و دهیاری اعتبارات خوبی دریافت کنیم.

طاهرخانی در ادامه با اشاره به افتتاح سه طرح عمرانی، رفاهی و فرهنگی شهرداری با حضور استاندار قزوین و برخی از مسئولان اجرایی استان و تشریح ویژگی‌های این پروژه‌ها گفت: این طرح‌ها شامل بوستان شهروندی، پاتوق محله عدل و خانه فرهنگ هستند.

این مسئول در ادامه با اشاره به پروژه های شاخص شهرداری قزوین، از کمربندی سبز شرق قزوین و جاده نسیم شمال به عنوان این طرح ها یاد و بیان کرد: باوجود تنگناهای اقتصادی امیدواریم، پروژه‌هایی مانند کمربندی شرق تا اردیبهشت ماه سال ۱۴۰۰ به بهره برداری برسد.

طاهرخانی همچنین به ارائه خدمات غیرحضوری در شهرداری ها اشاره کرد و گفت: در این شرایط کرونایی، دریافت استعلامات و پرداخت عوارض با توجه به توسعه فناوری اطلاعات در شهرداری ها به صورت الکترونیک امکان پذیر بود.

وی به معضل ترافیک در مرکز شهر قزوین نیز اشاره کرد و استفاده از وسایل نقلیه عمومی و تردد کمتر با خودروی شخصی در بافت متراکم شهر را راه حل رفع این معضل دانست و با بیان اینکه کمربندی شرق، جنوب، غرب و شمال می تواند بار مسافرت را کمتر کند، به تاثیر راه اندازی تراموا در کاهش بار ترافیک اشاره کرد و گفت: این امکان هم وجود دارد از خیابان امام‌خمینی(ره) از غرب به شرق یا برعکس که مسیر پرترددی است، تراموا ریلی یا لاستیکی داشته باشیم.

به گفته وی، ایجاد خط های سریع السیر از خیابان نادری تا میدان سرداران و از ابتدای بلوار سردار سلیمانی تا انتهای این بلوار در دستور کار است.

طاهرخانی در پایان به باز آفرینی بافت فرسوده و تاریخی قزوین در مساحت ۵۲۰ هکتار اشاره کرد و گفت: ستاد بازآفرینی و سازمان بهسازی و نوسازی فعال شده و همانطور که شاهد هستید در نواحی امامزاده حسین (ع) اقدامات خوبی صورت گرفته است.